



Consolidator Enterprise for Excel.





1. Consolidator Enterprise

Consolide gran cantidad de hojas de cálculo, Realice encuestas, Tome exámenes, Lleve a cabo procesos de capacitación y más con un solo programa



¿Qué es Consolidator Enterprise for Excel?

Consolidator Enterprise for Excel es un complemento para Microsoft Excel creado especialmente para la consolidación de una gran cantidad de datos en pocos segundos, permitiendo así obtener reportes de procesamiento avanzado para la rápida visualización de la información, la cual servirá como soporte para la toma de decisiones.

Esta eficaz herramienta permite, en tan solo unos pocos minutos, consolidar hojas de cálculo de Excel, sin restricción de cantidad, y a diferentes niveles de consolidación, para luego elaborar análisis de la información, mostrando reportes de datos consolidados, reportes en tablas dinámicas y reportes de secciones cruzadas.

Todo esto en un entorno amigable, visualmente muy agradable, pensando siempre en el usuario y construido con potentes algoritmos de computador.



Entre las funcionalidades más importantes destacan:

- Posibilidad de crear “n” modelos de consolidación y guardarlos en una base de datos para su posterior uso.
- Permite seleccionar, sobre una plantilla base, el tratamiento que se desee dar a los datos al momento de realizar la consolidación.
- Permite crear estructuras (árboles) de consolidación a diferentes niveles, tantos como sean necesarios, para analizar la información.
- Mediante un poderoso sistema de filtrado permite generar reportes en tablas dinámicas y reportes de análisis de secciones cruzadas para así focalizar el análisis, solamente, en ciertas hojas de cálculo, en ciertas filas y en ciertas columnas que se deseen ver.
- Realizar encuestas.
- Tomar exámenes.
- Llevar a cabo procesos de capacitación.
- Y mucho más...

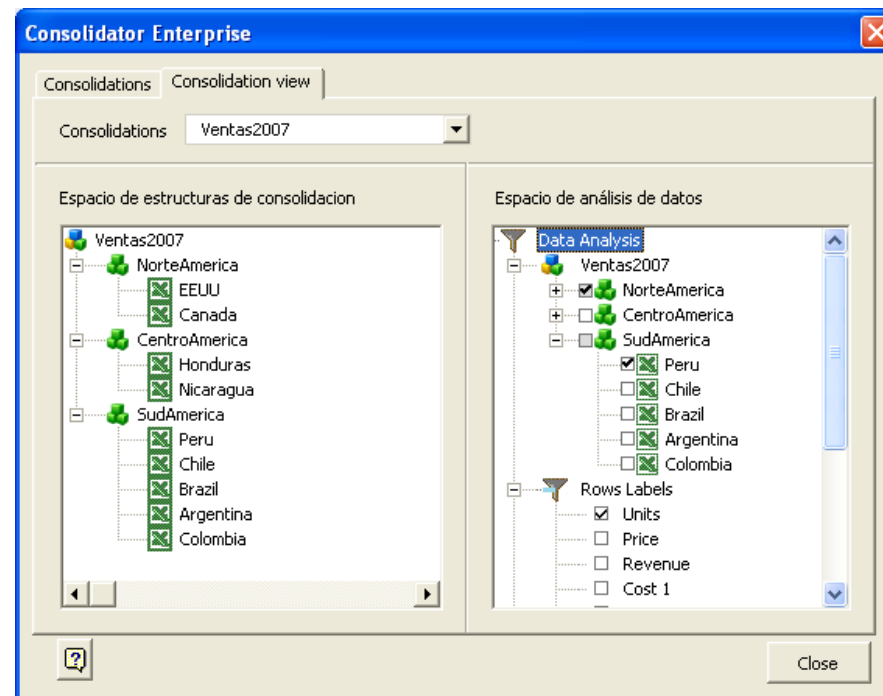

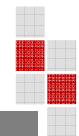

Interfaz de Consolidator Enterprise

1	Sum Of V			COLUMNS			
2	ROWS	CONS1	CONS2	BOOK	January	December	Total general
3	Net Inco	Ventas2	NorteAm	EEUU	797	797	1594
4				Total NorteAmerica	797		
5				SudAm	Peru	5753.28	5753.28
6				Total SudAmerica	5753.28	5753.28	
7				Total Ventas2007	6550.28	6550.28	
8	Total Net Income				6550.28	6550.28	
9	Units	Ventas2	NorteAm	EEUU	100		
10				Total NorteAmerica	100		
11				SudAm	Peru	600	
12				Total SudAmerica	600		
13				Total Ventas2007	700		
14	Total Units				700		

Consolidator Enterprise

Consolidations Consolidation view

Consolidations Ventas2007

Espacio de estructuras de consolidacion

- Ventas2007
 - NorteAmerica
 - EEUU
 - Canada
 - CentroAmerica
 - Honduras
 - Nicaragua
 - SudAmerica
 - Peru
 - Chile
 - Brazil
 - Argentina
 - Colombia

Espacio de análisis de datos

Data Analysis

- Ventas2007
 - Exploit Data
 - Select All
 - Unselect All
 - Expanded
 - Collapsed
 - Colombia
- Rows Labels
 - Units
 - Price
 - Revenue
 - Cost 1